

Programmering av GD-06 via internett

Gå inn på www.GSMLink.cz
Velg "Continue"

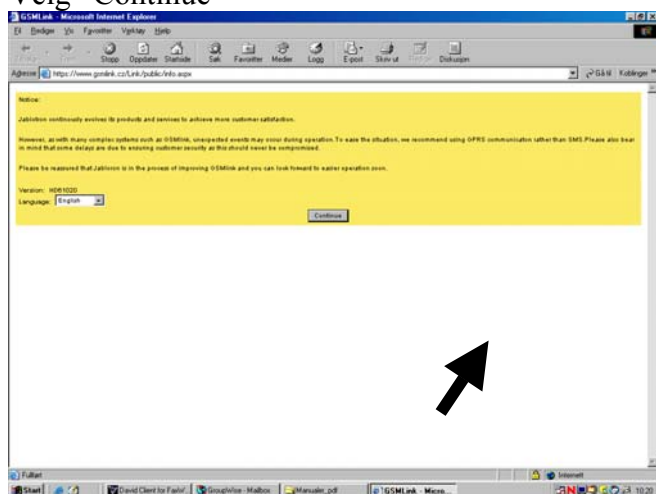

Registrer deg:
Velg "New Registration"

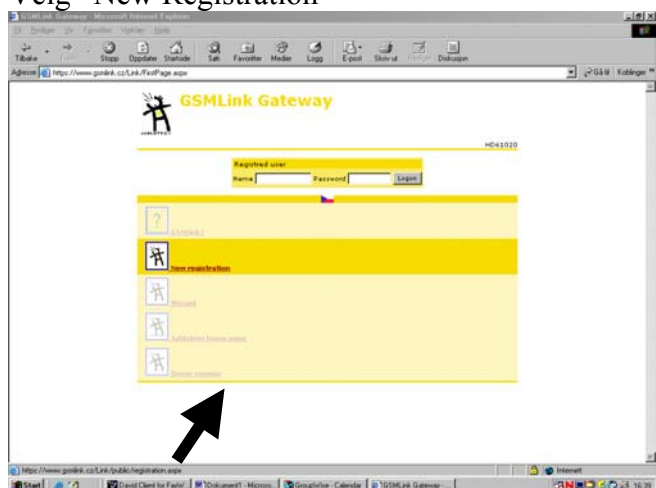

Login name og Passord velger du selv.

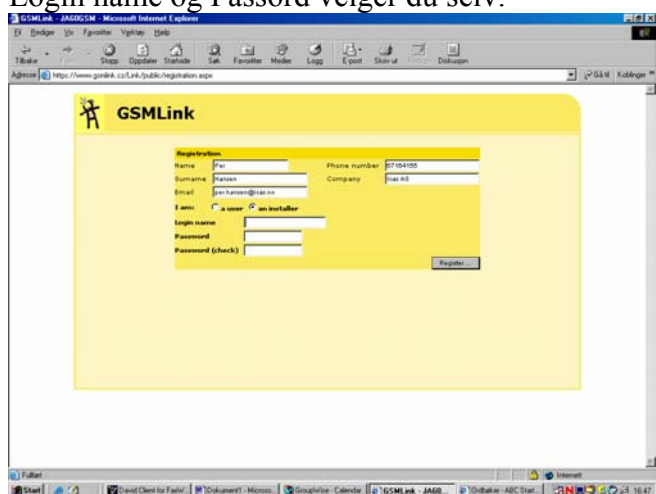

Registrer enheten:
"Device reg key" finner du bak på enheten og oppe i venstre hjørne i manualen.

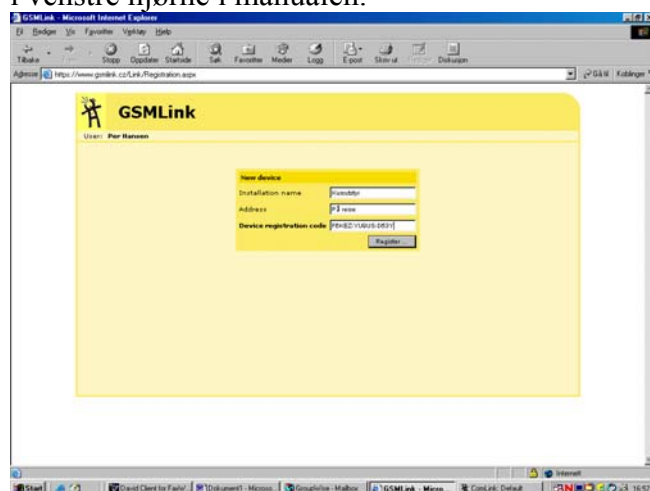

Denne kan senere forandres.

Du må huke av for "Enable GPRS"

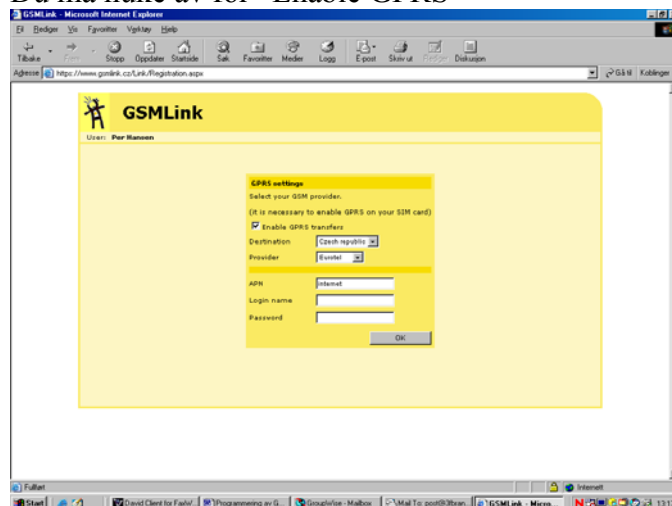

Velg OK og du får opp neste bilde:

"Code master/user" skal være MASTER (med store bokstaver) ved første innlogging.

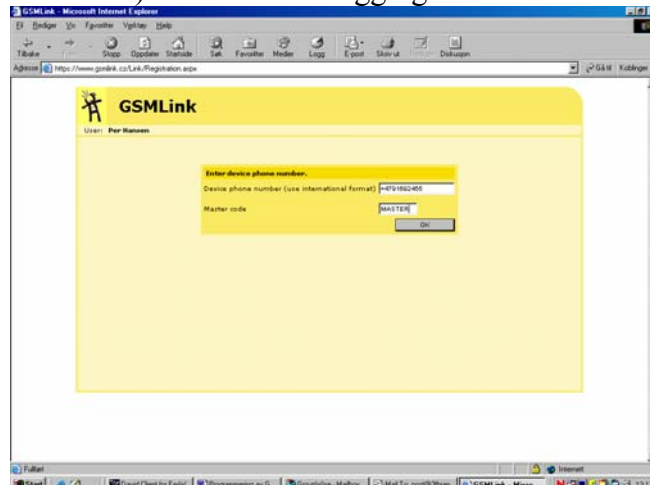

Du får opp et ventebilde:

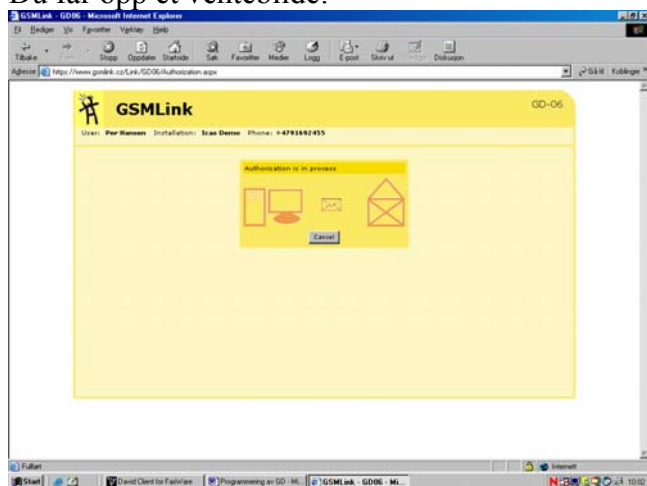

Logg deg på enheten.

Husk "MASTER" med store bokstaver

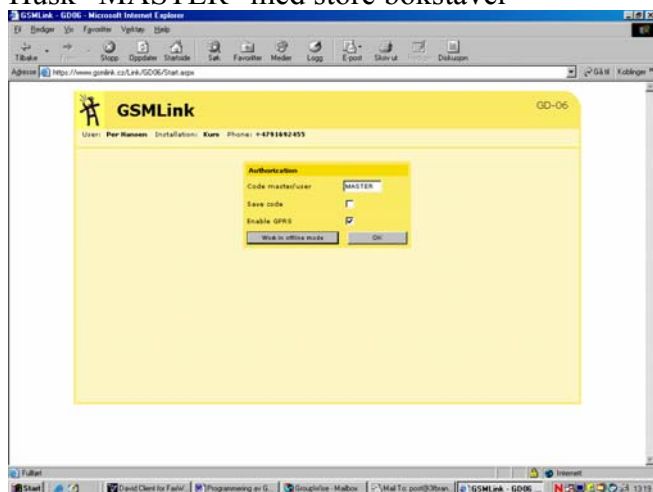

Du er nå inne på GD-06 enheten og kan lese status og programmere.

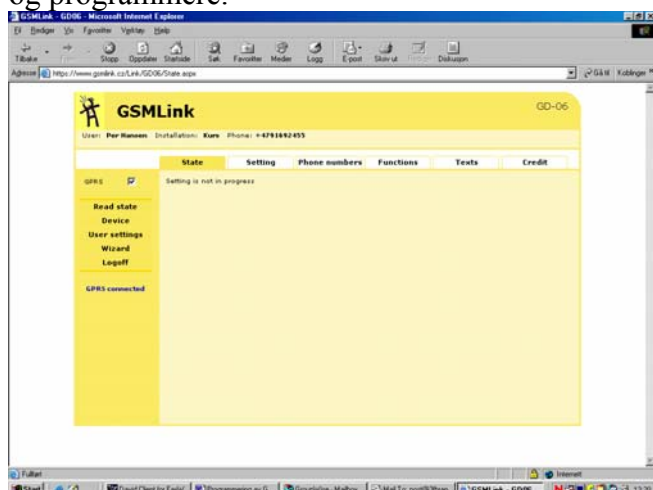

State:

Velg "State" og "Read state"

Her kan du lese status.

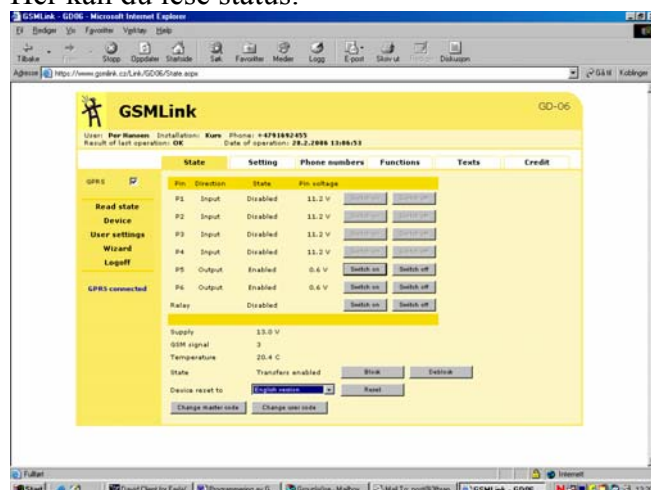

Setting:

Velg "Setting" og "Read Settings"

Her kan du sette noen parametere (ikke nødvendig) og legge inn Navn og Passord for å sikre tilgangen bedre.

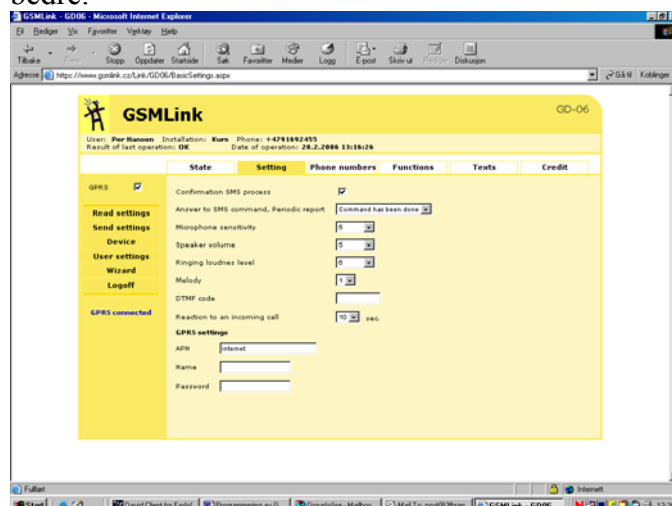

Phone numbers:

Velg "Phone numbers" og "Read settings"

Innlegging av meldingstype og telefonnummer

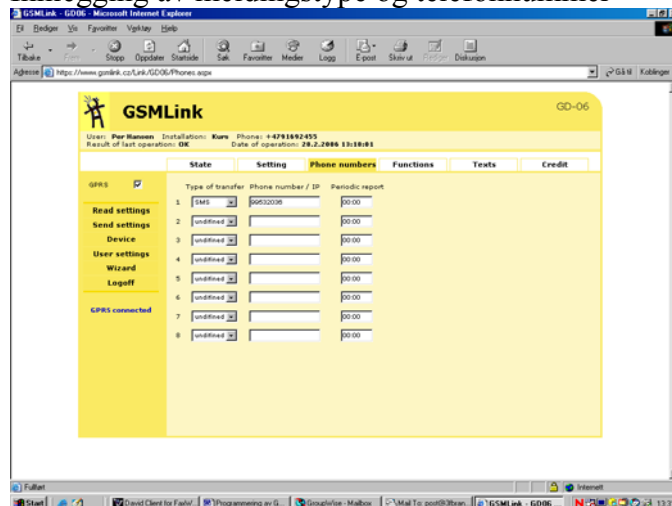

Functions:

Velg "Functions" og "Read settings"

Her legger du inn om P1 – P6 skal være inngang eller utgang. Hva som skal overføres. Evt. hva som skal kontrolleres.

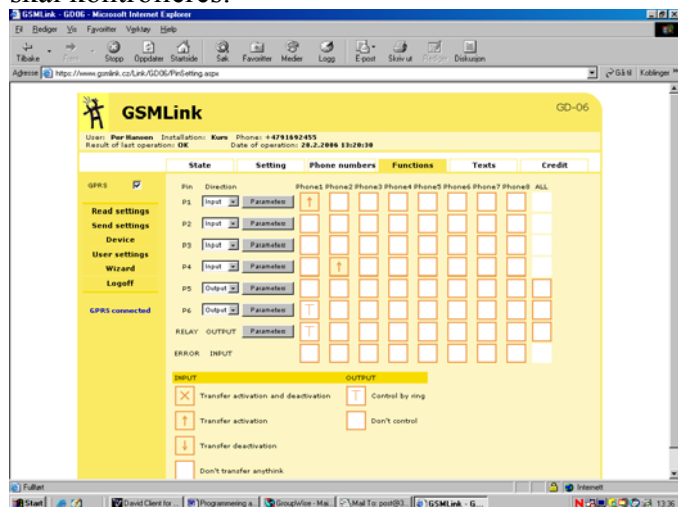

Velger du Parameter for P1 – P6 får du opp følgende bilde der du kan sette:

Inngang: Triggernivå og tid. Verdi på melding – Status eller spenning.

Utgang: Puls lengde, reaksjon og Temp.styring.

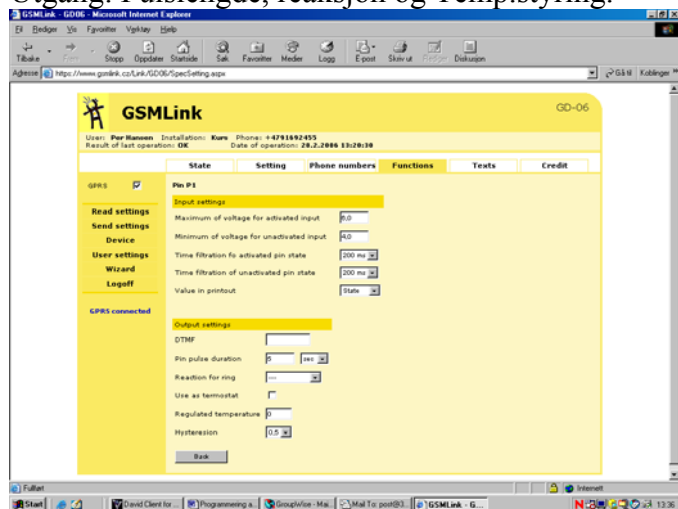

Texts:

Velg "text" og "Read texts"

Her kan du skrive teksten for Inn/Utgangene.

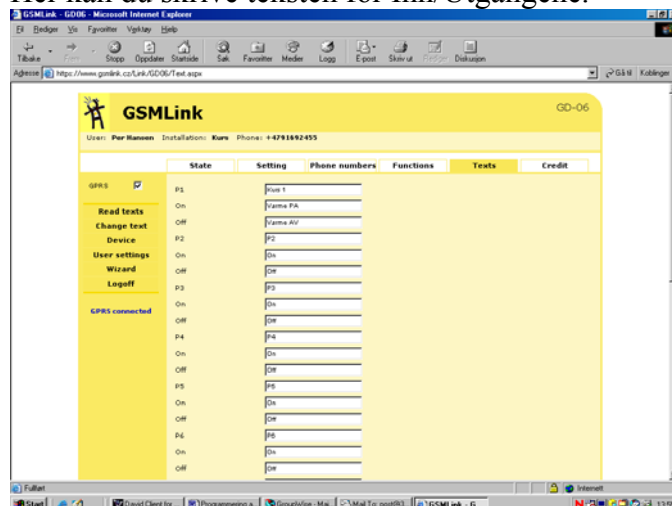

Credit:

Velg "Credit" og "Read settings"

Her kan du legge inn data for kontantkort.

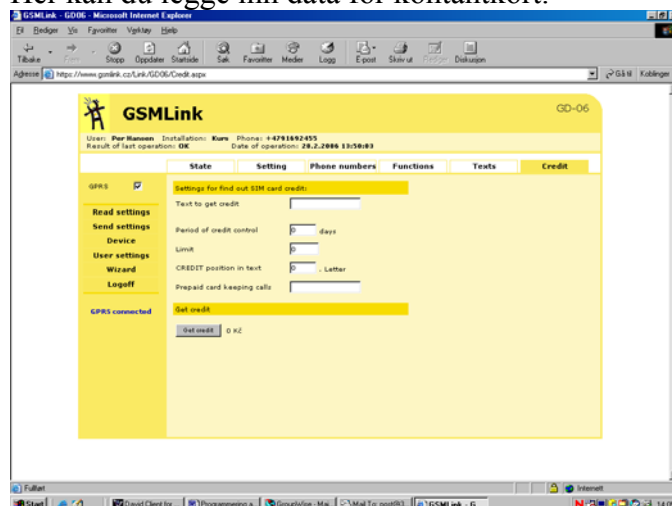

Velg "Send Settings" når du er ferdig for å sende og lagre oppsettet i GD-06.

Logg deg ut med "Loggoff"